INFORMER, ÉDUQUER À L'AIDE D'AFFICHES

Que ce soit pour informer le public, vulgariser des notions scientifiques ou encore éduquer sur les comportements vis-à-vis du risque naturel, les affiches constituent un outil de choix pour l'enseignant.
Les trois exemples qui suivent, dans cette annexe, sont des posters disponibles sur simple demande depuis le site internet *O3E*.

- ÉCHELLE D'INTENSITÉ MACROSISMIQUE (ÉCHELLE MSK)
- PROTÉGEZ-VOUS DES TREMBLEMENTS DE TERRE
- ALERTE AUX TSUNAMIS

http://o3e.geoazur.eu/

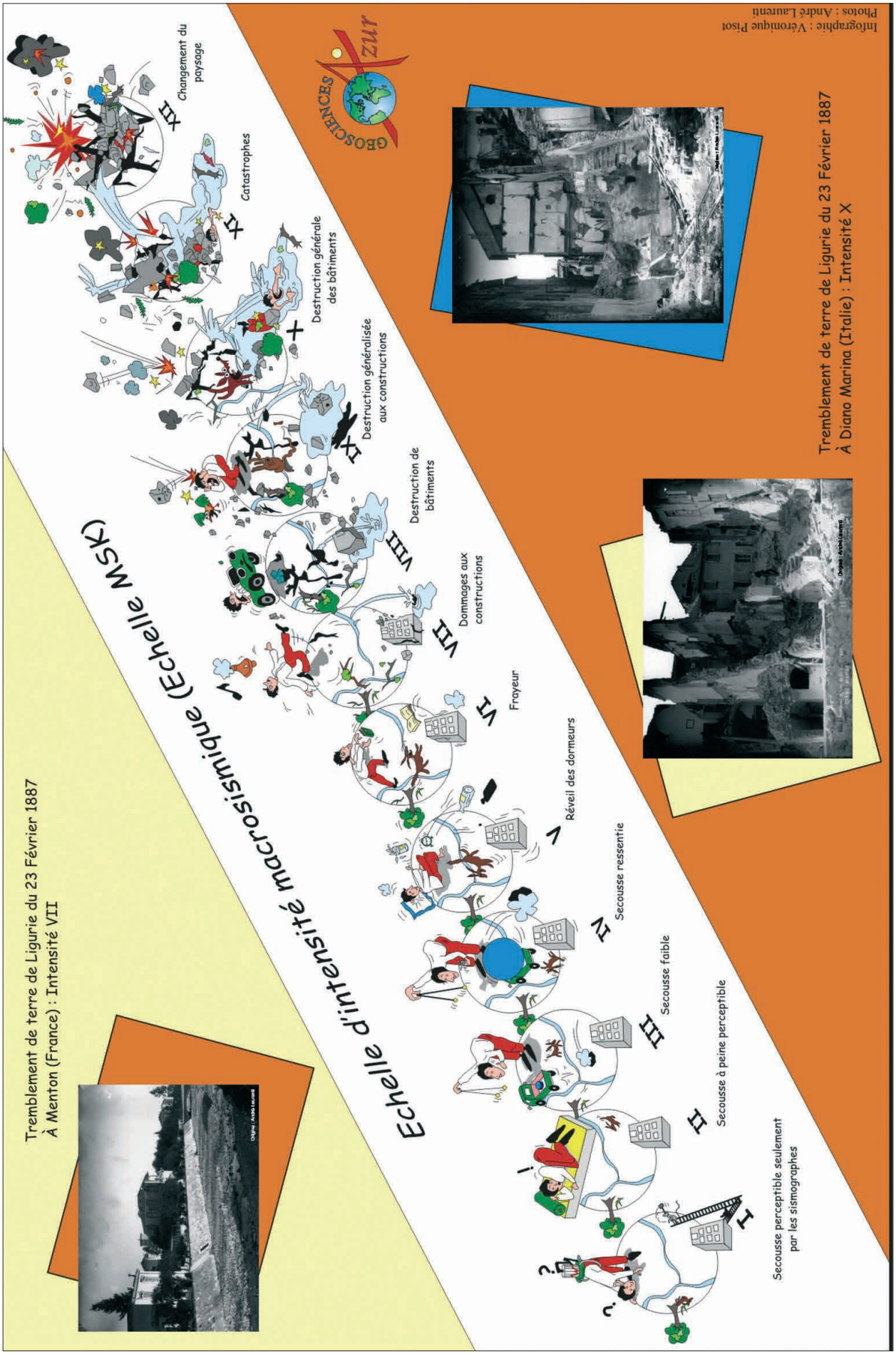

Affiche disponible sur demande sur le site http://o3e.geoazur.eu/

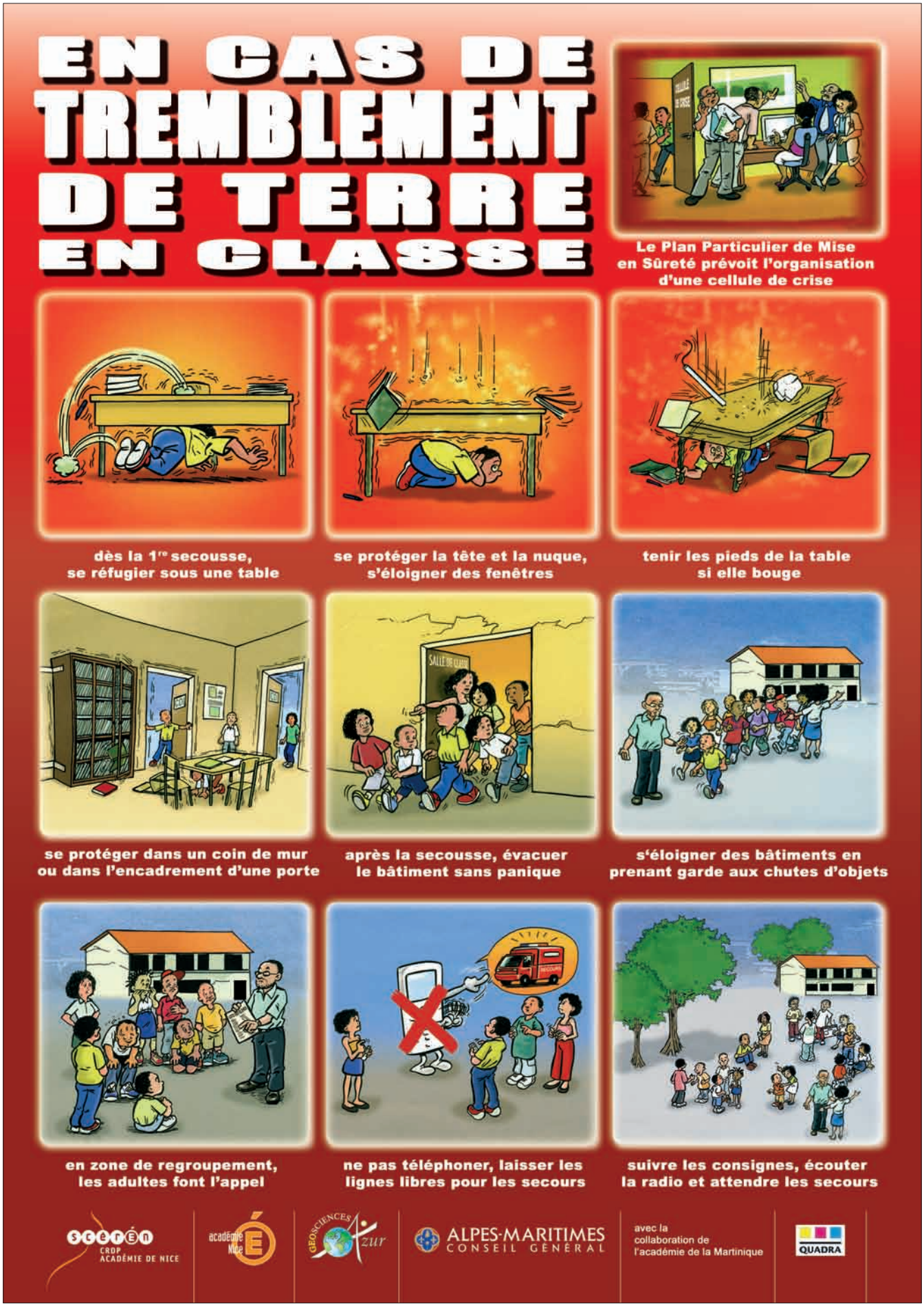

Affiche disponible sur demande sur le site http://o3e.geoazur.eu/

Affiche disponible sur demande sur le site http://o3e.geoazur.eu/

Achevé d'imprimer en 2010
sur les presses de l'imprimerie ISA. impressions
6, rue des Métiers
66240 SAINT ESTEVE

Dépôt légal : 2009